Kostenerstattungen von Leistungen nach §13 (2) SGB V effizient abrechnen

Neue Anforderungen
Seit dem 1. Januar 2004 hat jeder Versicherte die Möglichkeit, für die Abrechnung ärztlicher Leistungen das Kostenerstattungsprinzip zu wählen (§13 Abs. 2 SGB V). Das heißt: er bezahlt Behandlungsleistungen, Laborleistungen, Heil- und Hilfsmittel und Fahrtkosten selbst und reicht die Belege dafür bei seiner Krankenversicherung ein, die ihm diese Kosten entsprechend der vorliegenden Leistungskataloge ganz oder teilweise erstattet.

IT-Lösung@synthesis

Für die Krankenkassen und deren Abrechnungszentren erhöhen sich damit die Anforderungen an die Abrechnung der Leistungen:

- Die Anzahl der Leistungsfälle nach § 13 (2) SGB V nimmt zu.
- Die Verschiedenheit der Leistungsfälle hat eine steigende Rechnungsvielfalt und deshalb auch eine höhere Komplexität der Abrechnung zur Folge.
- Der Versicherte erwartet eine schnelle, korrekte und effiziente Abrechnung seiner Leistungen.
- Die notwendige Kostentransparenz erfordert ein umfassendes Controlling nach verschiedenen Sichten (Leistungsformen und -erbringer, Demoskopie usw.).

Mit synPARTS$_{kevl}$ können Kostenerstattungen von Leistungen nach § 13 (2) SGB V effizient und kostengünstig abgerechnet werden.

Abrechnung mit synPARTS$_{kevl}$
synPARTS$_{kevl}$ ist die flexible und leistungsfähige Software der synthesis zur effizienten Abwicklung der **K**osten**e**rstattung **v**on **L**eistungen nach § 13 (2) SGB V.

Wir haben diese Lösung aufgrund der Anforderungen und in enger Abstimmung mit einer der größten Betriebskrankenkassen entwickelt. Sie bietet im Kern die leicht zu bedienende und kostengünstige Unterstützung für alle vorkommenden Erstattungsvorgänge unter Berücksichtigung der aktuellen gesetzlichen Berechnungsvorschriften.

Kostenvoranschläge
synPARTS$_{kevl}$ erlaubt darüber hinaus die Erstellung von Kostenvoranschlägen durch die Versicherung direkt oder den Leistungserbringer über das Internet. Davon profitiert der Versicherte, weil er im Rahmen seiner Behandlung ad hoc eine verbindliche Aussage zu den zu erwartenden Kosten und dem erstattungsfähigen Teil erhält.

Nutzen auf einen Blick

- Effiziente Abwicklung von Erstattungsvorgängen
- Behandlungsleistungen (GO/Ä/Z-EBM), Laborleistungen, Heil- und Hilfsmittel, Fahrtkosten (Medikamentenabrechnung in Vorbereitung)
- Multimandanten- und Mehrwährungsfähigkeit
- Flexible Verwaltung von Berechnungsvorschriften und Leistungsparametern
- Stammdaten mit Versionsmanagement und Historie
- Integration von Mail- und Office-Systemen
- Standardstatistiken, frei definierbare Reports; acht verschiedene Ausgabeformate

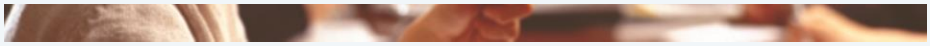

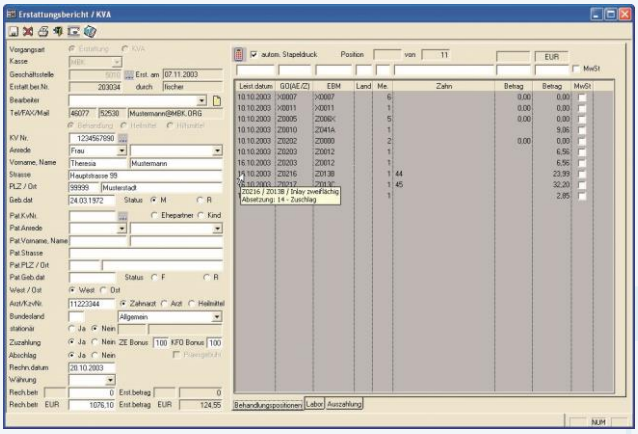

Stammdaten

synPARTS$_{kevl}$ liegen äußerst komplexe Datenstrukturen zugrunde, um die Daten der Kostenträger, die verschiedenen Leistungskataloge und deren Abhängigkeiten darzustellen. Vielfältige Navigationsmöglichkeiten erlauben dem Sachbearbeiter eine effiziente Arbeit mit diesen Daten.

Alle Stammdaten können über ein Versionsmanagement gesteuert werden. So ist sichergestellt, dass der Sachbearbeiter bei der Neuanlage von Erstattungsvorgängen über die jeweils aktuellen Stammdaten verfügt. Gleichzeitig kann er für die Abwicklung zurückliegender Vorgänge mittels der Stammdatenhistorie auf die zum Leistungszeitpunkt gültigen Parameter zurückgreifen.

Die Abwicklung einer Erstattung kann der Sachbearbeiter zur Überprüfung der Gültigkeit der Stammdaten simulieren und auf Plausibilität hin überprüfen.

Zu- und Abschläge

Zu- und Abschläge der Kostenerstattung können in der Abrechnung als frei definierbare Positionen verwaltet werden. Dies ermöglicht die kontinuierliche Anpassung der Berechnungsvorschriften an die jeweils aktuelle Gesetzgebung durch den Sachbearbeiter.

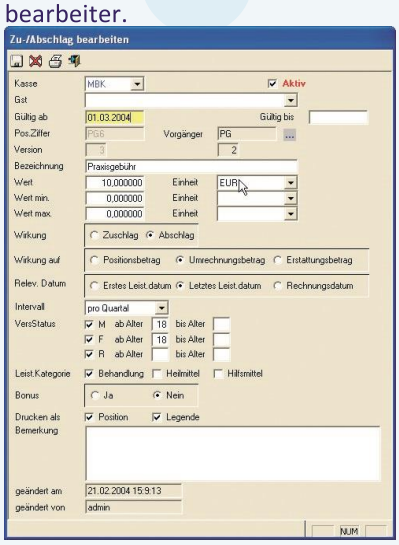

Auswertungen und Abfragen

Durch die konsistente detaillierte Datenbasis kann der Anwender mit synPARTS$_{kevl}$ aussagekräftige Auswertungen erstellen und Controllingmodelle zur Leistungs- und Kostenkontrolle definieren. Dazu stehen bereits eine Vielzahl „fertiger“ Reports zur Verfügung, die durch frei definierbare Auswertungen ergänzt werden können.

Auf der Basis eines umfassenden Rechtesystems ist der Online-Zugriff auf alle vernetzten Stamm-, Versicherten- und Vorgangsdaten möglich. Damit ist eine hochwertige Online-Fallrecherche und lückenlose Auskunftsfähigkeit dem Versicherten und Leistungserbringer gegenüber gegeben.

Ihr Vorteil

Rechnen auch Sie die Kostenerstattungen nach §13 (2) SGB V mit synPARTS$_{kevl}$ ab: korrekt - effizient - kostengünstig.

Unser Einsatz und unser Wissen für Ihren Erfolg.

synthesis GmbH

Dachsring 38
38557 Osloß

Telefon (05362) 155859-0
Telefax (05362) 155859-9

Email info@synthesis.de
Internet www.synthesis.de

Die Wiedergabe von Namen und Warenbezeichnungen in dieser Schrift berechtigt nicht zu der Annahme, dass diese Namen von jedermann benutzt werden dürfen. Oft handelt es sich um geschützte Namen und Bezeichnungen, auch wenn sie nicht als solche gekennzeichnet sind. © synthesis GmbH 2016